

ELABORATO PLANIMETRICO	Compilato da: Paladini Paolo	Iscritto all'albo: Geometri	Prov. Firenze	N. 03693
Comune di Barberino Di Mugello	Sezione:	Foglio: 107	Particella: 1247	Proprietà n. 01/08/2014 del
Dimostrazione grafica dei subalterni			Tipo Mappale n. 116775 del 11/07/2014 Scala 1 : 1000	

Ultima planimetria in atti
 Agenzia delle Entrate
CATASTO FABBRICATI
 Provincia di Firenze

Data: 20/07/2020 + n. T332957 - Richiedente: Telematico
 Totale schede: 5 - Formato di acquisizione: A3(297x420) - Formato stampa richiesto: A4(210x297) - Fattore di scala non utilizzabile

PIANO PRIMO

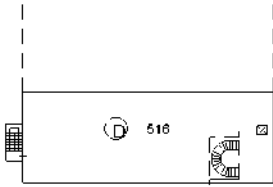

part.697

PIANO PRIMO

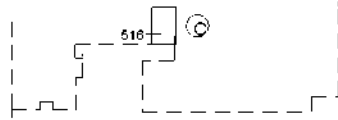

PIANO TERRA



516

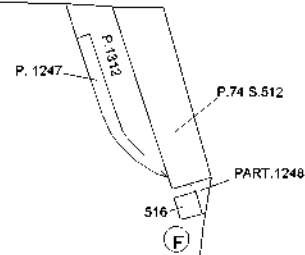

PIANO PRIMO



part.696

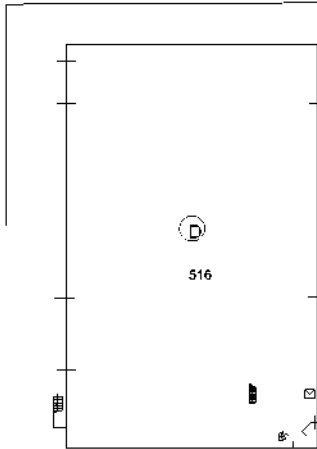

PIANO SEMINTERRATO

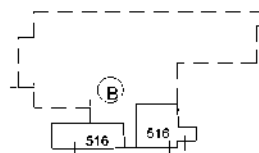

part.986

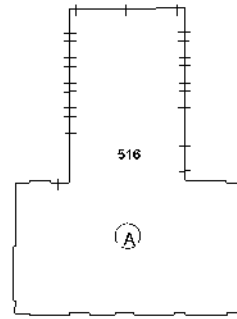

516



516

part.624

SOPPALCO

